

SEZIONE AMBIENTALE A - A

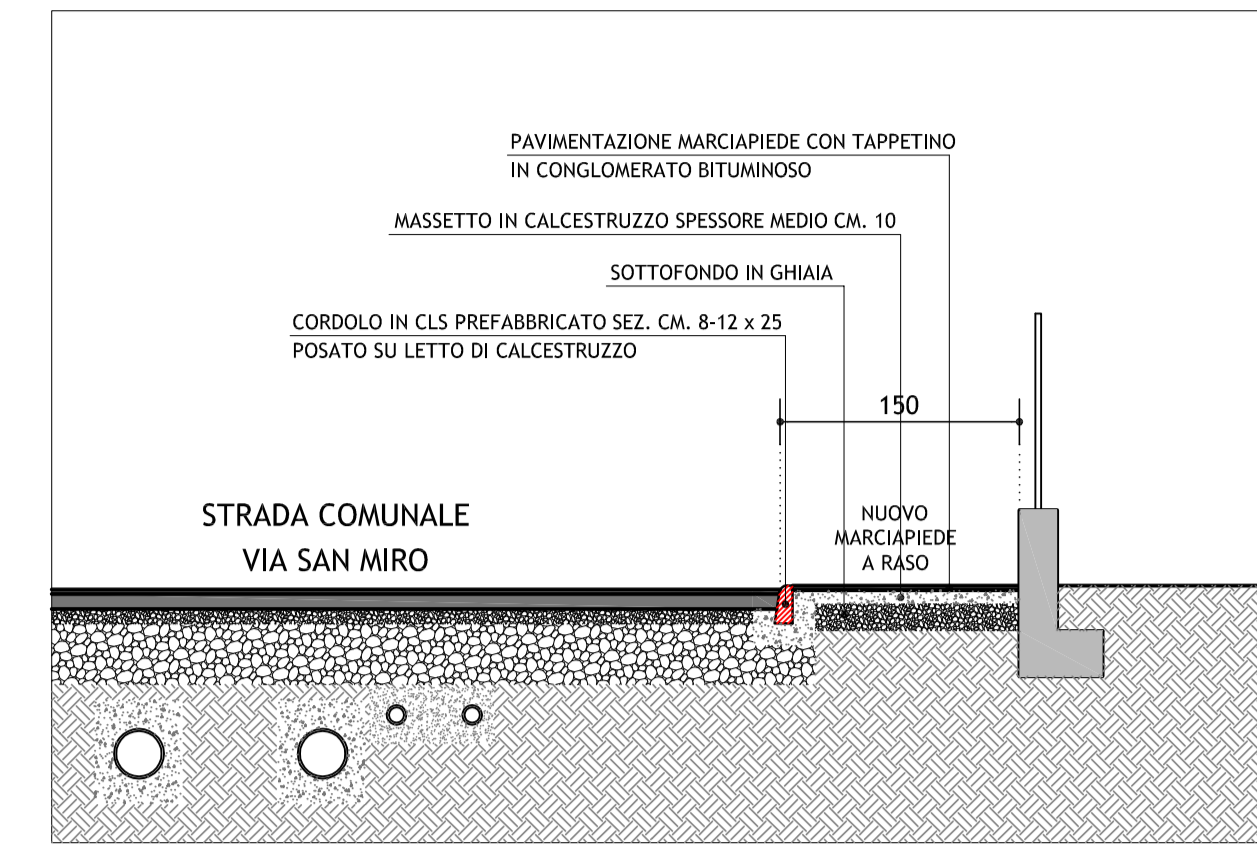

PARTICOLARE COSTRUTTIVO X - X

- SIG. STEFANONI ADEODATO _____
- SIG. GARAVAGLIA FERMO _____
- SIG. RA CRIMELLA ELENA _____
- SIG. RA LANFRANCHI ADELE _____
- SIG. FRIGERIO ALESSANDRO _____
- SIG. RA FRIGERIO AGATA _____
- SIG. RA FRIGERIO ANGELA _____

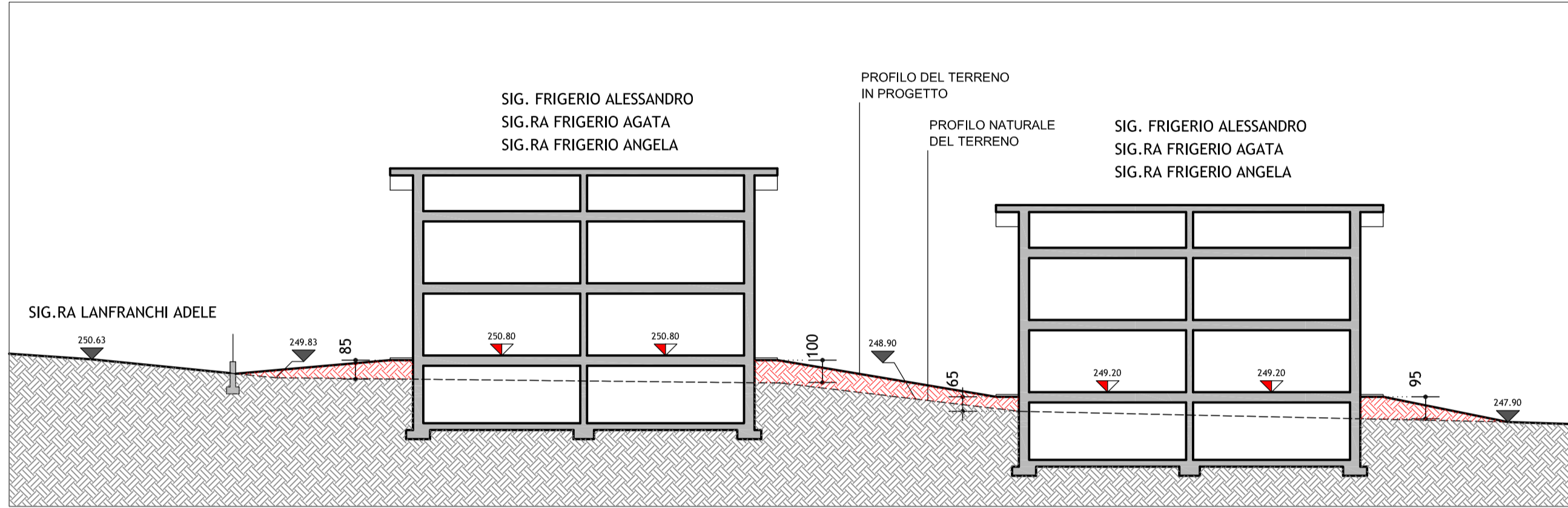

SEZIONE AMBIENTALE B - B

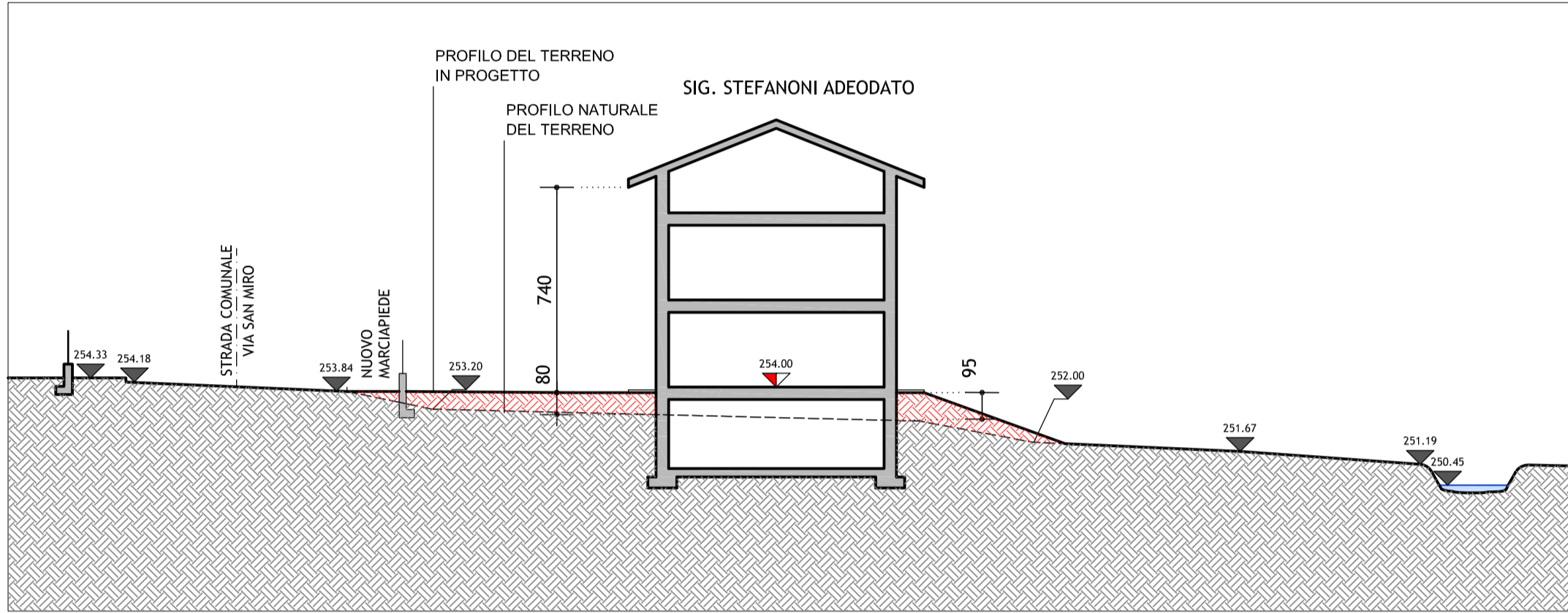

SEZIONE AMBIENTALE C - C

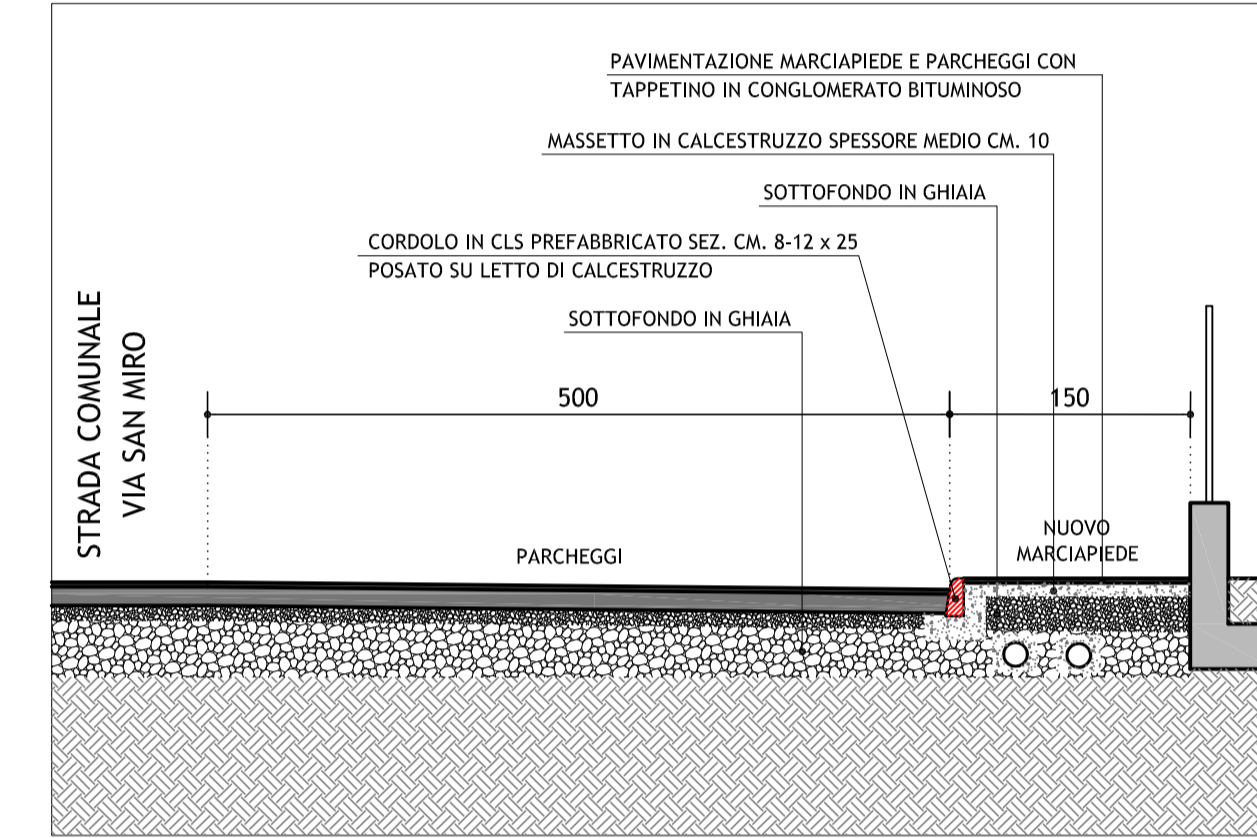

PARTICOLARE COSTRUTTIVO Y - Y

- IPOTESI FUTURI FABBRICATI
- RIPORTI
- QUOTE ESISTENTI
- QUOTE DI PROGETTO

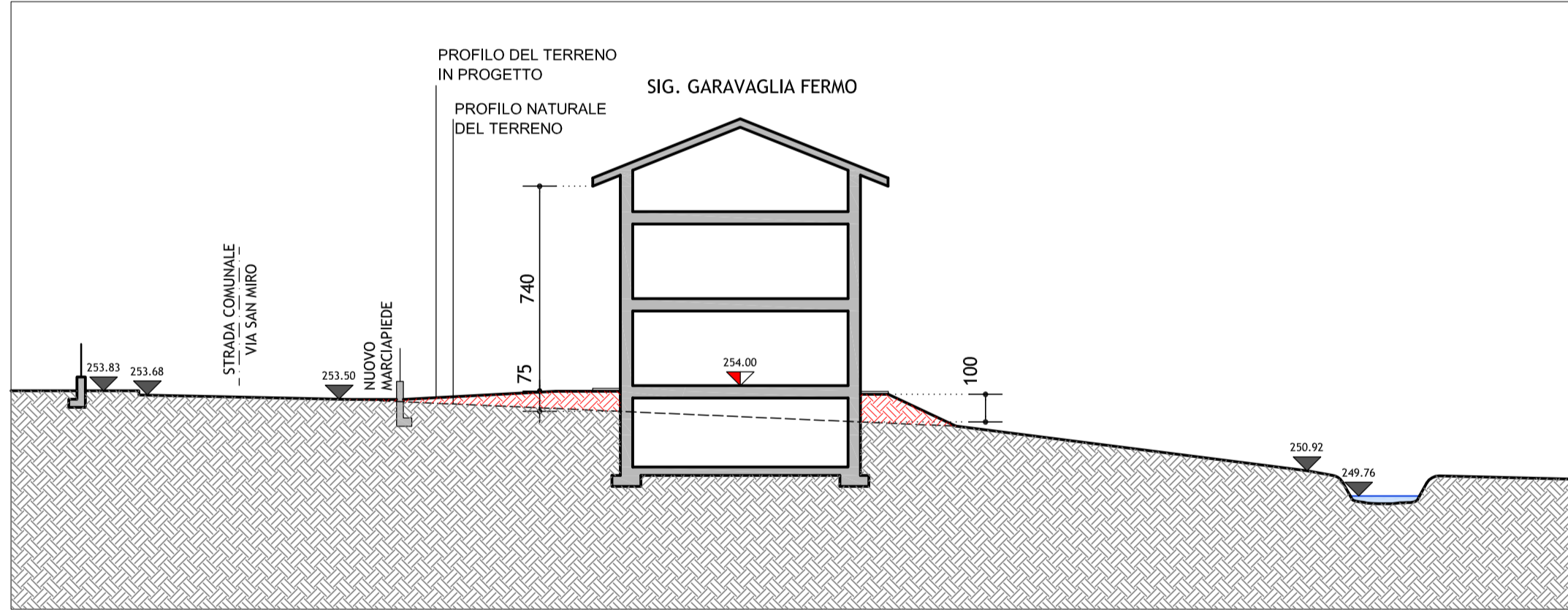

SEZIONE AMBIENTALE D - D

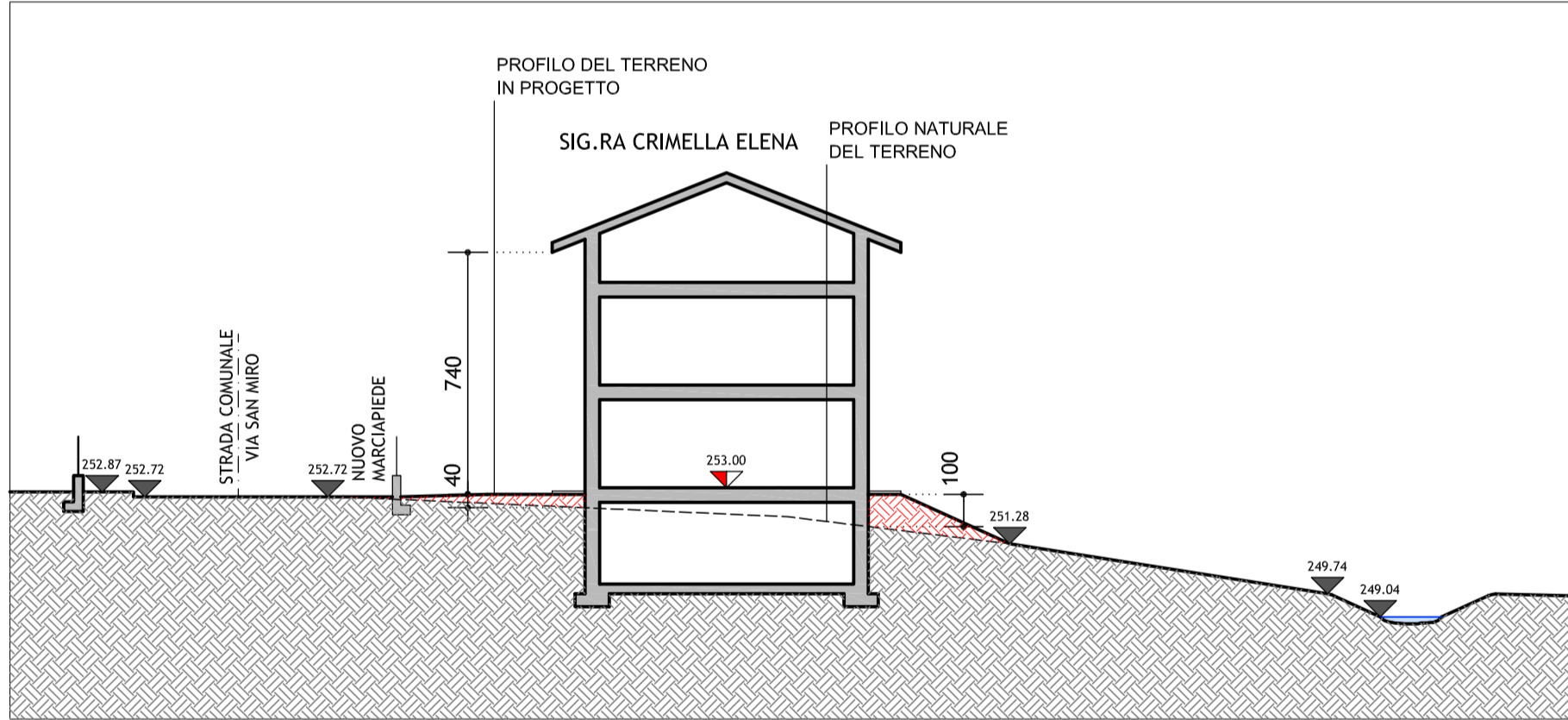

SEZIONE AMBIENTALE E - E

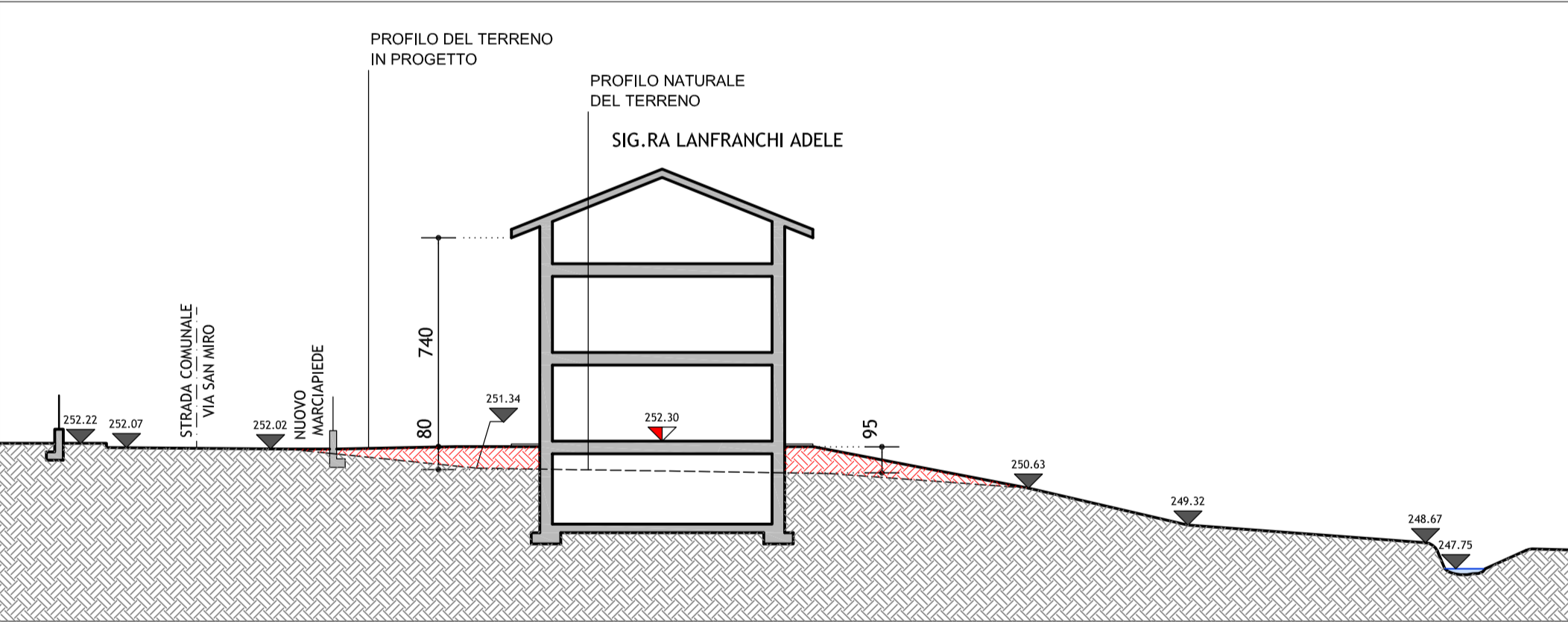

SEZIONE AMBIENTALE F - F

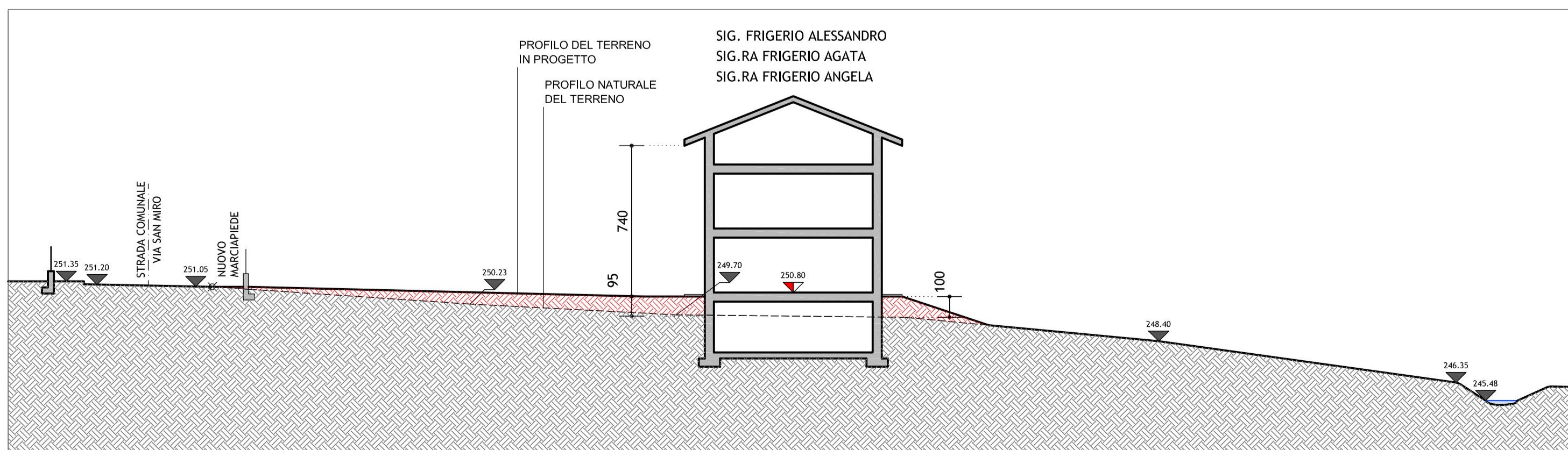

SEZIONE AMBIENTALE G - G

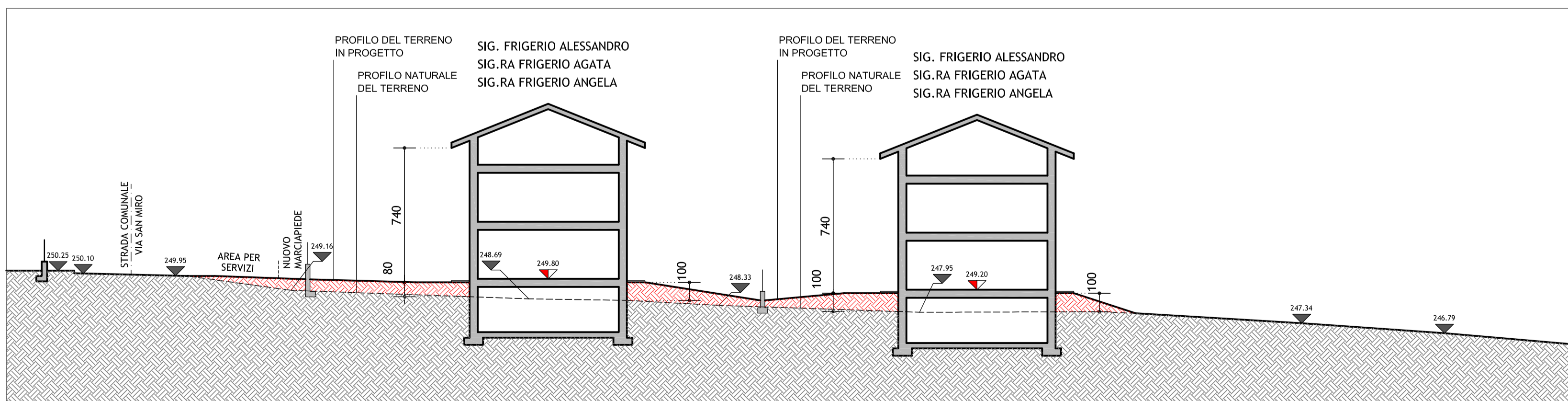

SEZIONE AMBIENTALE H - H



COMUNE DI SUELLO
PROVINCIA DI LECCO

ALLEGATO ALLA DELIBERA DI _____ COMUNALE N. _____ DEL _____
IL SINDACO _____ IL SEGRETARIO COMUNALE _____

ARCHITETTO
IVANO
COLOMBO

SIG. RI LOTTIZZANTI DELL'AMBITO DI TRASFORMAZIONE RESIDENZIALE "AT1" DI VIA SAN MIRO - SUELLO

AMBITO DI TRASFORMAZIONE RESIDENZIALE "AT1" DI VIA SAN MIRO

SEZIONI AMBIENTALI - PARTICOLARI COSTRUTTIVI

Via Roma n. 12
23867 - SUELLO (LC)
Codice Fiscale
CLM VNI 64029 E507E
Partita IVA
01770180139

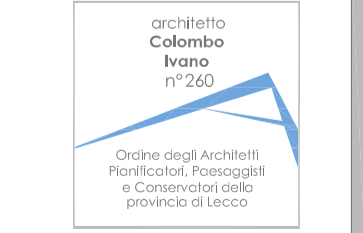

Tel. 031 - 657.370
Fax 031 - 657.370
E-mail: colomboiv@tin.it

Scala
1 : 50
1 : 200

3

****LA RIPRODUZIONE DEL PRESENTE DISEGNO È VIETATA A NORME D'USCITA****